



Diretoria de Auditoria e Fiscalização – DIAFI

Auditoria Coordenada nº 01/2025

Educação Infantil - Primeiros Resultados

20 de março de 2025



Auditoria Coordenada

✓ **Seleção da Amostra:**

✓ **81** municípios

✓ **103** creches

✓ **Critério:**

✓ matrículas Educação Infantil (Censo Escolar 2023)

✓ municípios limítrofes

✓ Atendimento a mais de **10.200 crianças**



Auditoria Coordenada

Evolução das inspeções

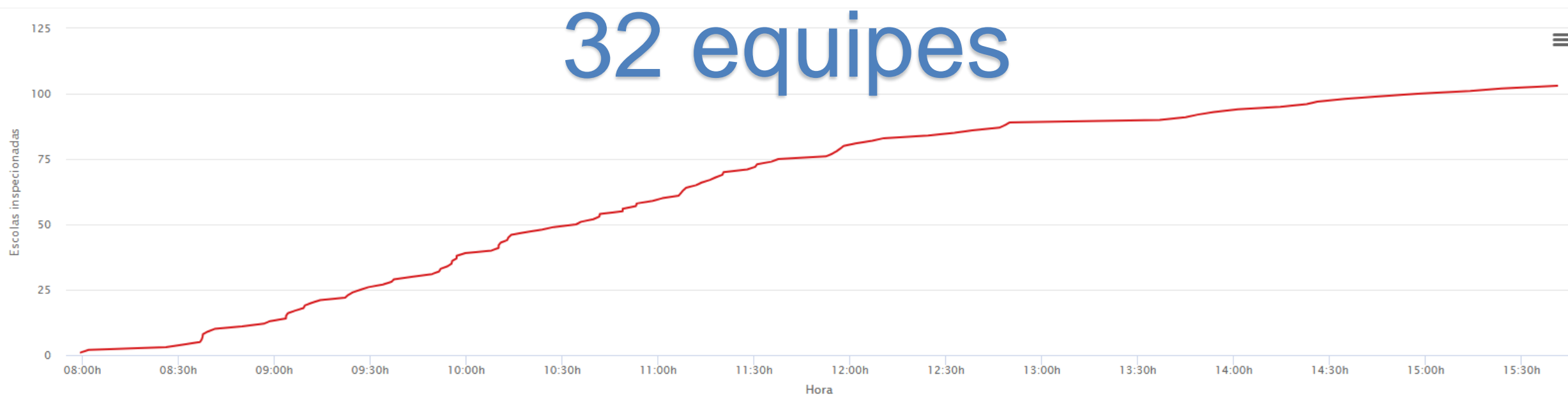

Últimos dados recebidos às 15:41h

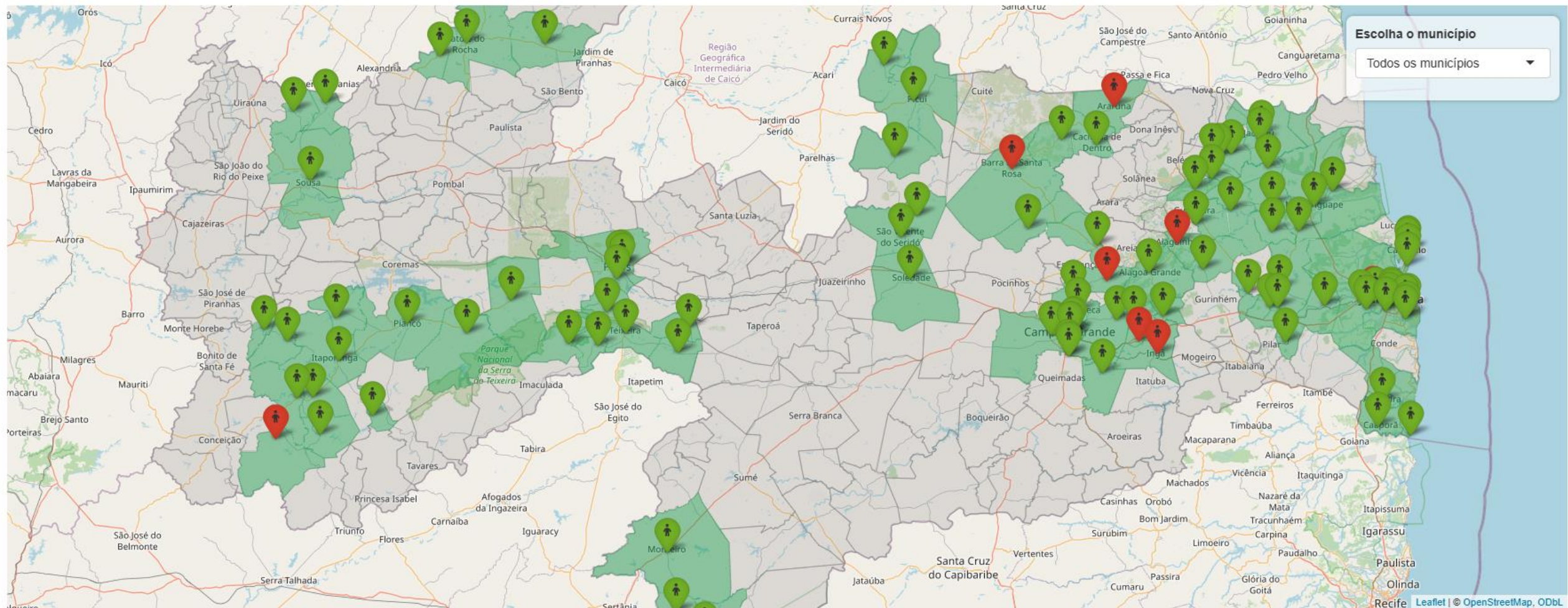

103

100% concluído



64

ACE/TCP em campo



81

Municípios visitados



881

Registros fotográficos





Situação das Creches

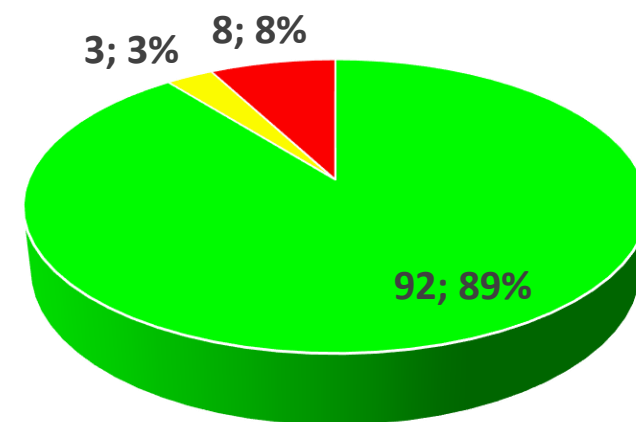
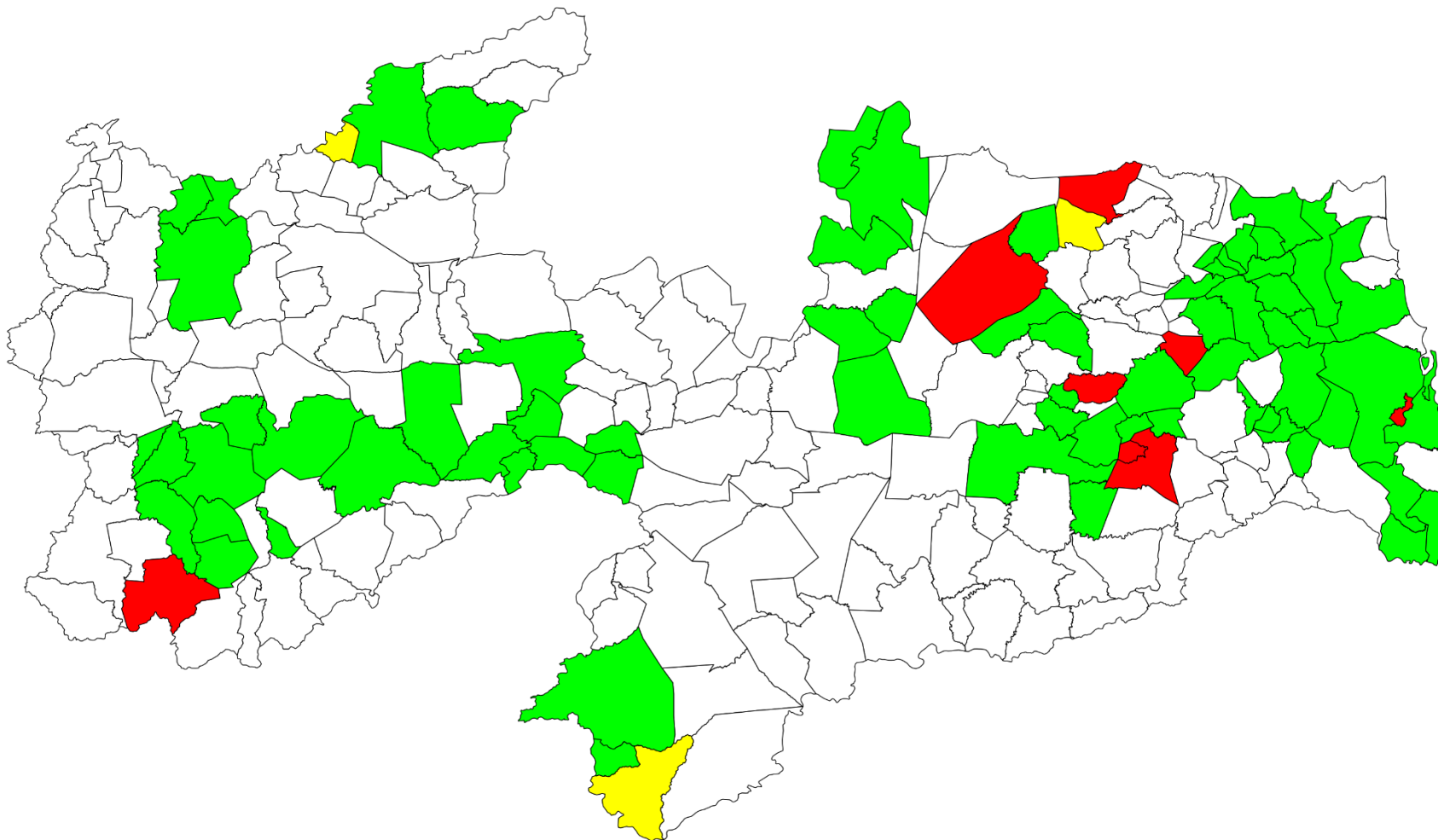

- Aberta, funcionamento normal
- Aberta, sem atividades
- Fechada

*Bayeux possui uma creche em funcionamento normal e outra fechada



Creches Fechadas

- ✓ Reforma (2)
- ✓ Alunos remanejados (4)
- ✓ Alunos sem atividade, aguardando nova creche (1)
- ✓ Prédio fechado, sem informação (1)



Resultados – Estrutura Escolar

B02 - Há indícios de realização de reforma, recuperação e/ou pintura recentemente na creche/escola?

Sim	42	44,2%
Não	53	55,8%

B06 - Selecione a opção relativa ao abastecimento de água:

Carro pipa	11	11,6%
Poço artesiano	4	4,2%
Rede pública	80	84,2%

B11 - Há banheiros separados por gênero para os alunos?

Sim	57	60,0%
Não	38	40,0%

B05 - Quanto ao número de matrículas, qual o percentual aproximado de ocupação da unidade atualmente:

[100, +[57	60,0%
[75, 100[31	32,6%
[50, 75[6	6,3%
[25, 50[1	1,1%

B09 - De forma geral, a edificação encontra-se em condições adequadas de conservação (piso, paredes, teto, esquadrias, instalações elétricas)?

Sim	79	83,2%
Não	16	16,8%

B12 - Há extintores ou outro equipamento de combate a incêndio na creche/escola?

Sim	48	50,5%
Não	47	49,5%



Resultados – Ambiente para Crianças

C01 - Existe sala de repouso para as crianças (0 a 1 ano) contendo berços ou similares onde as crianças possam dormir com conforto e segurança?

Sim	47	49,5%
Não	21	22,1%
Não se aplica	27	28,4%

C06 - Existem banheiros com equipamentos adaptados às crianças?

Sim	77	81,1%
Não	18	18,9%

C11- Os equipamentos/aparelhos de recreação fixos estão em bom estado de conservação?

Sim	53	55,8%
Não	16	16,8%
Não se aplica	26	27,4%

C03 - Existe sala para atividades organizada de forma estimulante, confortável, aconchegante, segura, adequada à proposta pedagógica da instituição e que permita o desenvolvimento da criança, dando-lhe suporte para a realização de explorações e brincadeiras?

Sim	55	57,9%
Não	40	42,1%

C09 - Existem espaços ao ar livre (externos) sendo utilizados

Sim	70	73,7%
Não	25	26,3%



Resultados – Segurança

D03 - Há câmeras de segurança com monitoramento na unidade?

Sim	40	42,1%
Não	55	57,9%

D05 - Há alarmes de segurança, incêndio ou invasão?

Sim	19	20,0%
Não	76	80,0%

D04 - Há equipamentos ou sistema de combate a incêndio (sprinklers, mangueiras, extintores)?

Sim	45	47,4%
Não	50	52,6%

D06 - Há a presença de guarda municipal ou segurança privada nos horários de entrada e saída dos alunos?

Sim	18	18,9%
Não	77	81,1%



Resultados – Alimentação

E01 - Quantas refeições são oferecidas por dia para as crianças?

1	5	5,3%
2	14	14,7%
3	7	7,4%
4	45	47,4%
5	24	25,3%

E03- Os equipamentos da cozinha estão em bom estado de conservação?

Sim	90	94,7%
Não	5	5,3%

E08 - O armazenamento de gêneros alimentícios é adequado?

Sim	90	94,7%
Não	4	4,2%
Não se aplica	1	1,1%

E02 - Há refeitório com mobiliário adequado (atendendo aos critérios de ergonomia e segurança)

Sim	72	75,8%
Não	23	24,2%

E06 - O cardápio nutricional encontra-se em local visível?

Sim	74	77,9%
Não	21	22,1%

E09 - Há oferta de água potável para as crianças (bebedouros, filtros)?

Sim	85	89,5%
Não	10	10,5%



Resultados – Aspectos Pedagógicos

F01 - Foram distribuídos materiais escolares para as crianças em 2025 (mochila, fardamento e etc.)?

Sim	54	56,8%
Não	41	43,2%

F03 - Existem recursos pedagógicos para atendimento de crianças com deficiências, Transtorno do Espectro Autista (TEA), Transtorno do déficit de atenção com hiperatividade (TDAH) ou altas habilidades/superdotação?

Sim	33	34,7%
Não	62	65,3%

F02 - Há disponibilidade de recursos pedagógicos (brinquedos educativos, livros e etc.)?

Sim	77	81,1%
Não	18	18,9%

F06 - A unidade possui projeto político-pedagógico próprio atualizado (menos de dois anos, revisto ou elaborado)?

Sim	74	77,9%
Não	21	22,1%

F07 - A unidade exige carteira de vacinação atualizada das crianças no momento da matrícula?

Sim	88	92,6%
Não	7	7,4%



Resultados – Medidas Urgentes

✓ 28 unidades escolares

- ✓ 1) Necessidade de conserto das placas do forro do teto em vários locais. As placas do forro são deslocadas com a ação do vento. 2) Peças de aço da cobertura muito oxidadas, representando risco de integridade estrutural.
- ✓ A construção onde fica a caixa d'água precisa de reforços urgentes em razão de rachaduras e falta de proteção contra as crianças. Segundo informado pela secretaria, a mesma caixa d'água, a menos de dois anos, já havia sido interditada em razão do perigo.
- ✓ Área do parque infantil é alagável, de forma a impedir o seu uso após chuvas, bem como representar potenciais riscos de acidentes para as crianças, além de servir de foco para proliferação de mosquitos da dengue.
- ✓ Estrutura comprometida por rachadura e cupim.
- ✓ Falta d'água constante
- ✓ Falta de recebimento de fardas e mochilas . Calor intenso nas salas de aula sem ventilação mecânica.
- ✓ Mato alto nos arredores das salas e aula, parque recreativo, cozinha e lavanderia pode favorecer a criação de cobras e roedores com potenciais riscos de acidentes. Butijões de gás na área interna da cozinha, sem uso da instalação externa de gás (mais seguro!). Armazenamento de alimentos na área da lavanderia. Água para beber provém de um cacimbão, sem certificação de qualidade. A cobertura do parquinho foi destruída pelas últimas chuvas, deixando os brinquedos recreativos, ainda em bom estado, expostos ao desgaste prematuro



Desempenho Geral

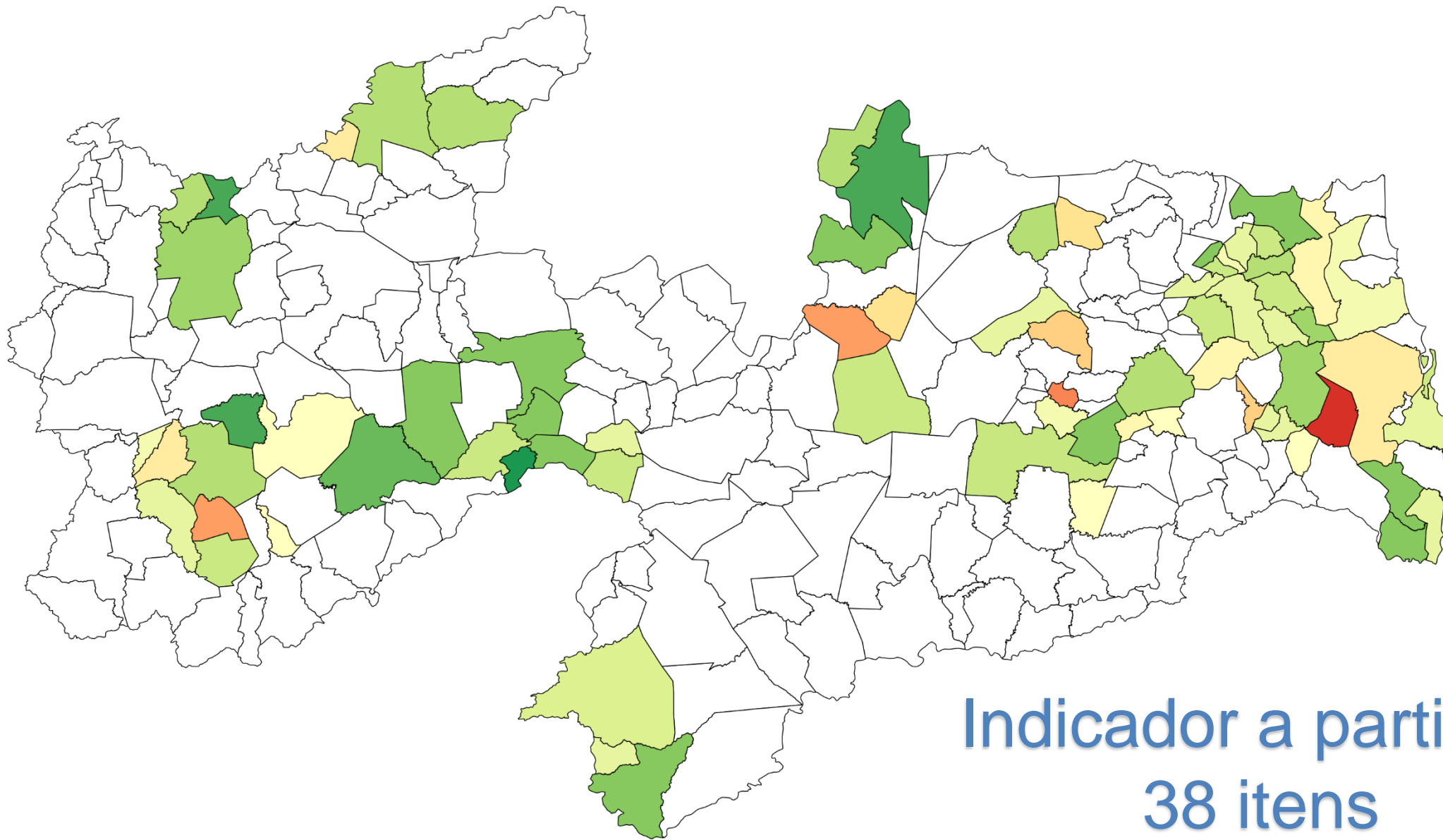

Indicador a partir de
38 itens



Desempenho Geral

Auditoria Coordenada nº 01/2025 - Educação Infantil

Desempenho geral das unidades

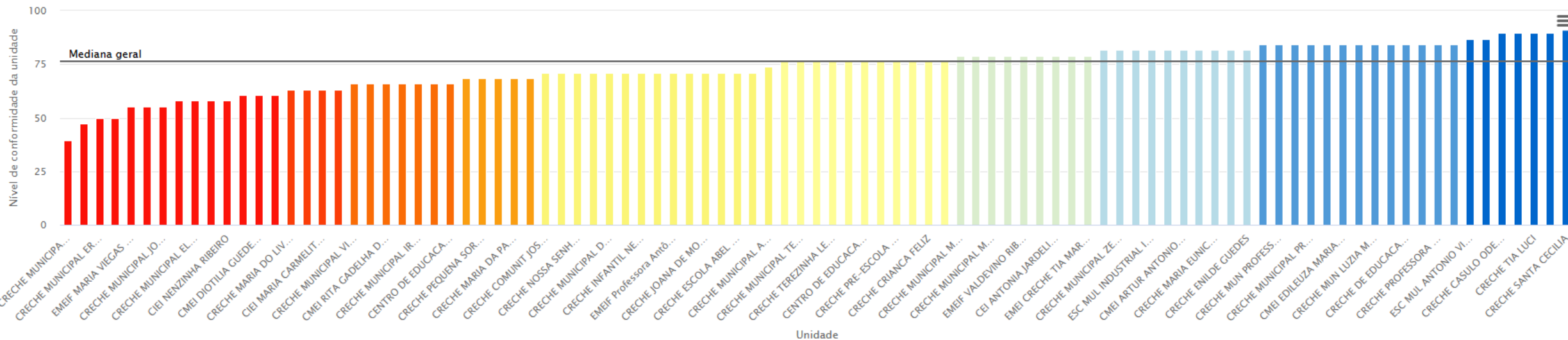

Mínimo: 39,47%

Mediana: 76,32%

Máximo: 92,11%



Desempenho Geral

CRECHE SANTA CECILIA	Maturéia	92,11%
CRECHE MUNICIPAL PROFESSORA MARIVALDA CASSIMIRO DOS SANTOS	Picuí	89,47%
CRECHE TIA LUCI	Patos	89,47%
CEMEI FRANCISCA ABRANTES BEZERRA - ZITA ABRANTES	Lastro	89,47%
CRECHE CASULO ODETE FARIAS BRASILEIRO	Igaracy	89,47%
ESC MUL ANTONIO VIANA DA SILVA	Cabedelo	86,84%
CRECHE ESCOLA DE EDUCACAO INFANTIL NECI MINERVINO DE CARVALHO	Olho d'Água	86,84%

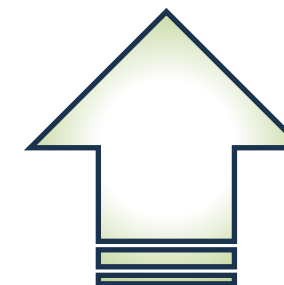

Acima de 85%

CRECHE DEPUTADO VITAL DO REGO	Cacimba de Dentro	57,89%
CRECHE ANGELA TRIBUTINO LEITE	Cubati	57,89%
CRECHE MUNICIPAL ELZA ALMEIDA	Campina Grande	57,89%
CIEI NENZINHA RIBEIRO	Santa Rita	57,89%
EMEIF MARIA VIEGAS DE PAIVA	Caldas Brandão	55,26%
CMEI ADALGISA VIEIRA	João Pessoa	55,26%
CRECHE MUNICIPAL JOSE PASSOS DA COSTA	Remígio	55,26%
CRECHE MUNICIPAL PACINNY MILLER	São Vicente do Seridó	50,00%
CRECHE MUNICIPAL ERCILIA VALERIANO DA FONSECA	Boa Ventura	50,00%
EMEF JUVINO SOBREIRA DE CARVALHO	São Sebastião de Lagoa de Roça	47,37%
CRECHE MUNICIPAL HELENA PESSOA R COUTINHO	Cruz do Espírito Santo	39,47%

Abaixo de 60%

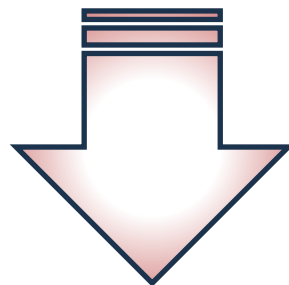



Registros Fotográficos

CRECHE MUNICIPAL HELENA PESSOA R COUTINHO
Cruz do Espírito Santo

Nível de conformidade da unidade escolar

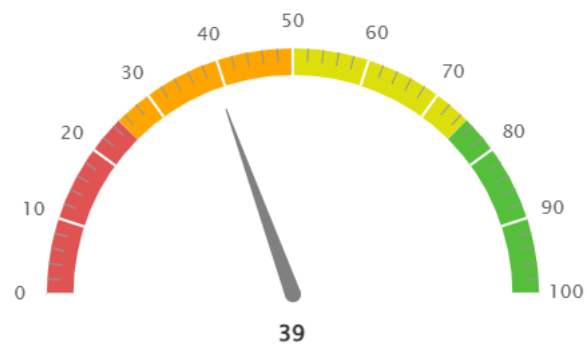



Registros Fotográficos

EMEF JUVINO SOBREIRA DE CARVALHO
São Sebastião de Lagoa de Roça



Nível de conformidade da unidade escolar

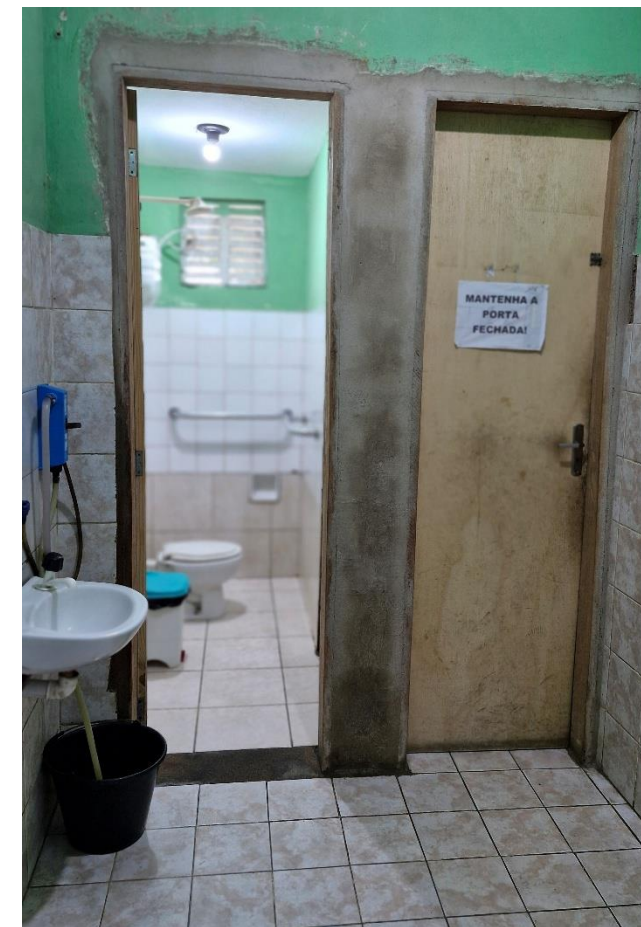
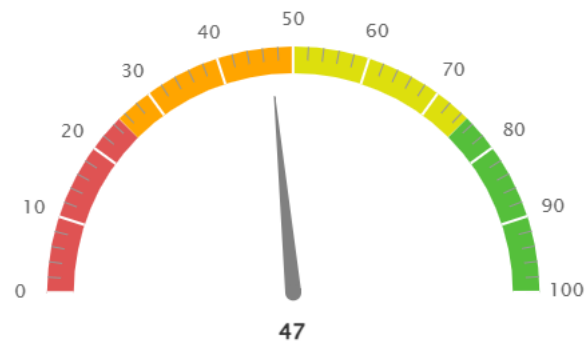



Registros Fotográficos

CRECHE MUNICIPAL ERCILIA VALERIANO DA FONSECA
Boa Ventura

Nível de conformidade da unidade escolar

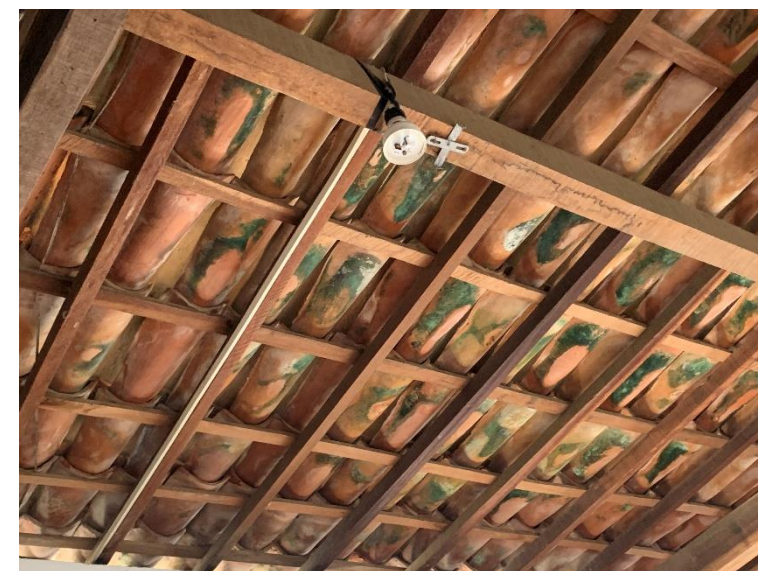
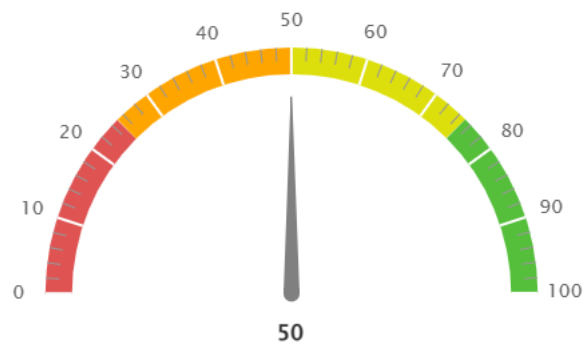



Registros Fotográficos

CMEI ADALGISA VIEIRA
João Pessoa

Nível de conformidade da unidade escolar





Registros Fotográficos

CRECHE MUNICIPAL PROFESSORA MARIVALDA CASSIMIRO DOS SANTOS
Picuí

Nível de conformidade da unidade escolar

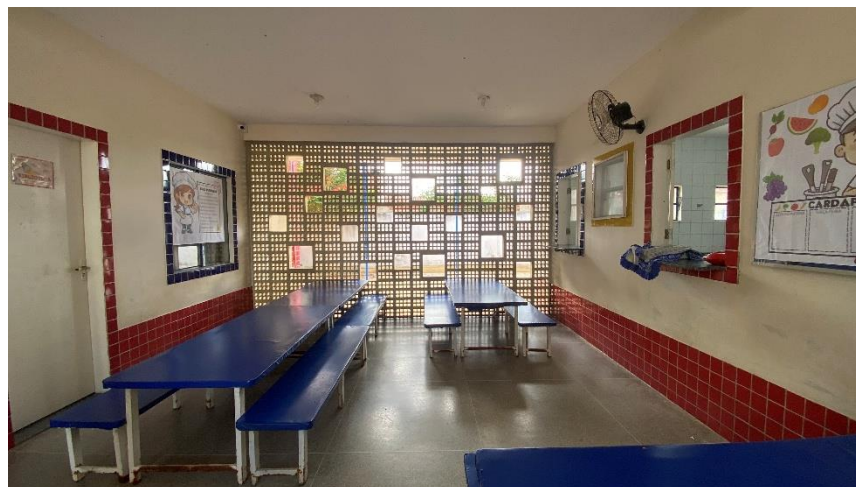
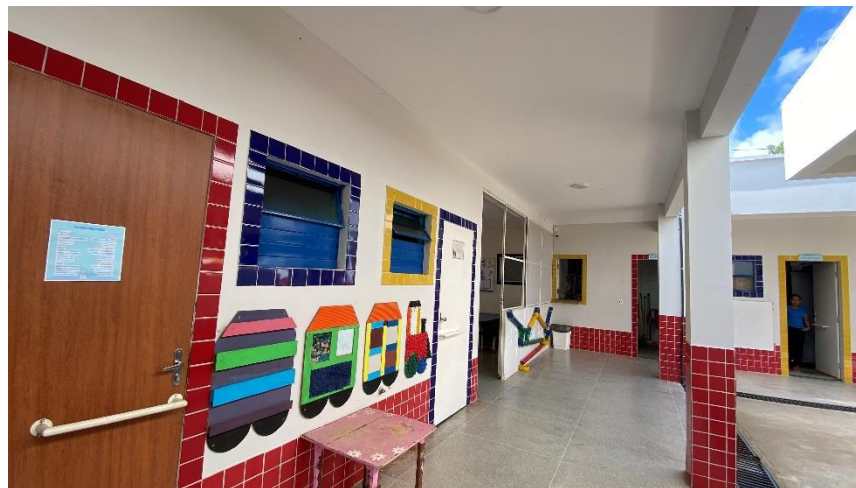
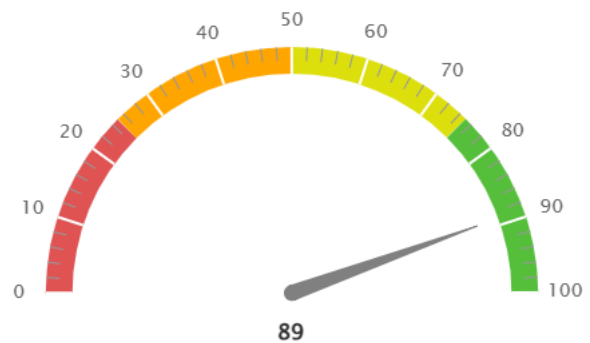



Registros Fotográficos

CRECHE SANTA CECILIA
Maturéia

Nível de conformidade da unidade escolar

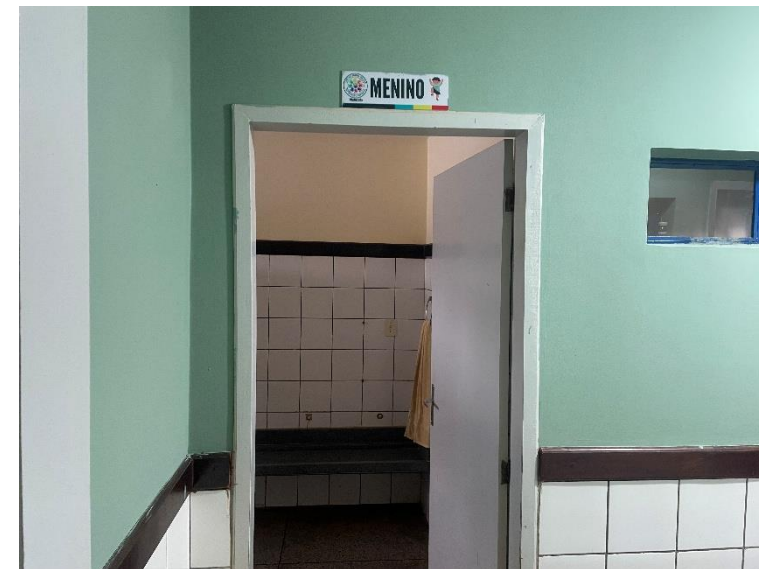
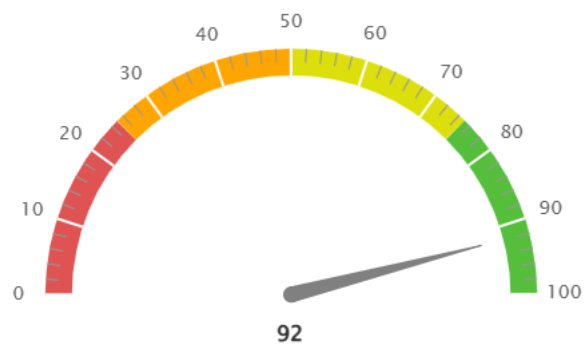



Próximas Ações

- Emissão de relatório consolidado
- Emissão de relatórios individualizados de acompanhamento
- Sugestão de emissão de Alertas